PLANEERITAVA ALA NÄITAJAD		
1. PLANEERITAVA MAA-ALA SUURUS	22051	m2
2. KAVANDATUD KRUNTIDE ARV	4	
3.KRUNDIREHVIDMAA HRANSS		
Üldotstsuimsa	10 361	m2
Veealune maa	5518	m2
E-liiklusmaa	1726	m2
4.KRUNDIREHVIDMAA HRANSS(KÜ LIIKIDL ALUSEL)		
Üldotstsuimsa	15 879	m2
E-liiklusmaa	1726	m2

63,7%		
29,9%		
10,6%		
97,6%		
10,6%		

KRUNTIDE EHITUSÕIGUS JA PIIRANGUD					
Pos. nr	Krundi number	Krundi elementmõõtmete m2	Maa ehitusõigus e. ja ovakaalu % (detailplaneering lokale eluseil)	Maa ehitusõigus ja ovakaalu % (kaasaegsekuse lokale kaupa)	Piirangud
1	-	15129	Üldõit. V20	ÜRO; V20	Kallasrada 4m; Veekaitsevöönd 30m Tänav,kaitsevöönd 3,6m
2	-	1137	L100	L100	Tänav,kaitsevöönd 6/6m
3	-	1252	Üldõit. V50	ÜRO; V50	Kallasrada 4m; Veekaitsevöönd 30m
4	-	589	L100	L100	-
Kokku:		18097			

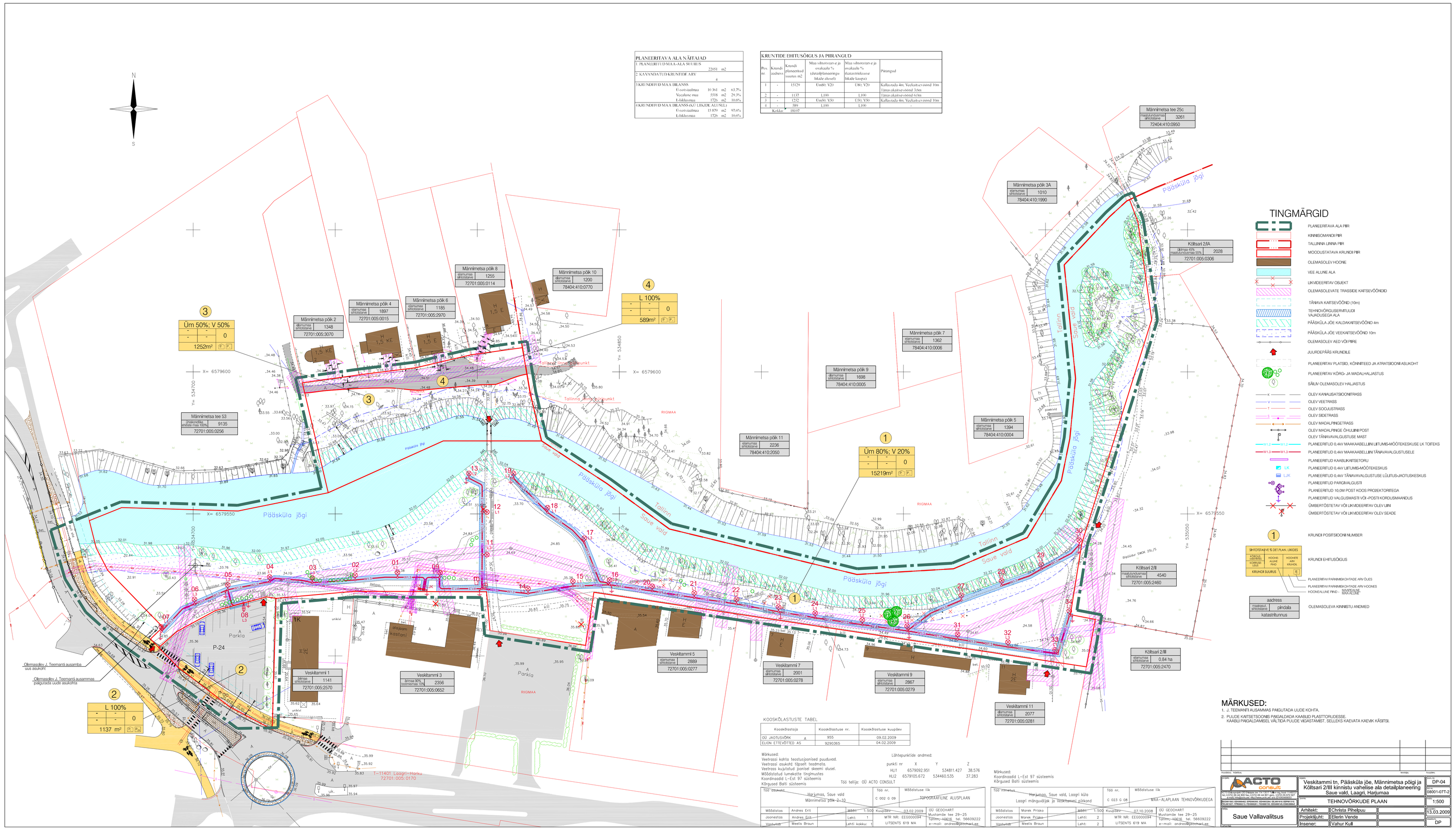

TINGMÄRGID

- PLANEERITAVA ALA PIIR
- KINNISOMANDI PIIR
- TALLINNA LINNA PIIR
- MOODUSTATAVA KRUNDI PIIR
- OLEMASOLEV HOONE
- VEE ALLINE ALA
- UKVIDEERITAV OBJEKT
- OLEMASOLEVATE TRASSIDE KAITSEVÖÖNDID
- TÄNAVA KAITSEVÖÖND (10m)
- TEHNOVÕRGUSERVITUUDI VAJADUSEGA ALA
- PÄÄSKÜLA JÕE KALDAKAITSEVÖÖND 4m
- PÄÄSKÜLA JÕE VEEKAITSEVÖÖND 10m
- OLEMASOLEV AED VÕI PIIRE
- JUURDEPÄÄS KRUNDILE
- PLANEERITAV PLATSID, KÖNNITEED JA ATRATSIOONI ASUKOHT
- PLANEERITAV KÕRG- JA MADALHALJASTUS
- SÄILIV OLEMASOLEV HALJASTUS
- OLEV KANALISATSIOONITRASS
- OLEV VEETRASS
- OLEV SOOJUSTRASS
- OLEV SIDETRASS
- OLEV MADALPINGETRASS
- OLEV MADALPINGE ÕHULIINI POST
- OLEV TÄNAVAVALGUSTUSE MAST
- PLANEERITUD 0,4kV MAAKAABELLIIN LIITUMIS-MÕÕTEKESKUSE LK TOITEKS
- PLANEERITUD 0,4kV MAAKAABELLIIN TÄNAVAVALGUSTUSELE
- PLANEERITUD KAABLIKAITSETORU
- PLANEERITUD 0,4kV LIITUMIS-MÕÕTEKESKUS
- PLANEERITUD 0,4kV TÄNAVAVALGUSTUSE LÜLITUS-JAOTUSKESKUS
- PLANEERITUD PARGIVALGUSTI
- PLANEERITUD 10,0M POST KOOS PROJEKTORITEGA
- PLANEERITUD VALGUSMASTI VÕI -POSTI KORDUSMAANDUS
- ÜMBERTÕSTETAV VÕI LIIKVIDEERITAV OLEV LIINI
- ÜMBERTÕSTETAV VÕI LIIKVIDEERITAV OLEV SEADE
- KRUNDI POSITSIOONI NUMBER
- SIHTOTSTARVE % (DETPLAN LIIKDS) — KORGUS (korrutis) — KORRUTUSE LUGU — HOONE ALUNE PIND — HOONEST ÄRV RÄNDUL — KRUNDI SUURUS — KRUNDI EHITUSÕIGUS
- PLANEERITAV PARMMISKOHTADE ARV ÜLES
- PLANEERITAV PARMMISKOHTADE ARV HOONES
- HOONEALUNE PIND - MAAPEALNE - MAAPEALNE
- aadress — maakasutuse sihtotstarve — pindala — katastritunnus — OLEMASOLEVA KINNISTU ANDMED

MÄRKUSED:

1. J. TEEMANTI AUSAMMAS PAIGUTADA UUDE KOHTA.
2. PUUDE KAITSETSOONIS PAIGALDADA KAABLID PLASTTORUDESSE. KAABLI PAIGALDAMISEL VÄLTIDA PUUDE VIGASTAMIST. SELLEKS KAEVATA KAEVIK KÄSITSI.

KOOSKÕLASTUSTE TABEL

Kooskõlastaja	Kooskõlastuse nr.	Kooskõlastuse kuupäev
OÜ JAOTUSVÕRK A	955	09.02.2009
ELION ETTEVÕTTED AS	9290365	04.02.2009

Märkused:
Veatrassi kohta teostusjoonised puuduvad.
Veatrassi asukohti täpselt teadmata.
Veatrass kulutatud joonisel skeemi olusel.
Mõõdistatud lumekatte tingimustes
Koordinaadid L-Est 97 süsteemis
Kõrgused Balti süsteemis

Lähtepunktide andmed:

punkti nr	X	Y	Z
HL11	6579092.951	534811.427	38.576
HL2	6579105.672	534460.535	37.283

Töö teostaja: OÜ ACTO CONSULT

Märkused:
Koordinaadid L-Est 97 süsteemis
Kõrgused Balti süsteemis

Töö tiitelleht					
Harjumaa, Saue vald Männimetsa põik 2-10			Töö nr. C 002 G 09	Mõõdistuse liik TOPOGEODEETILINE ALUSPLAAN	
Mõõdistas	Andres Erit	Mõõt: 1:500	Kuupäev: 03.02.2009	OÜ GEOCHART Mustamäe tee 29-25 Tallinn-10616 tel. 56609222 e-mail: andres@ttmhaldus.ee	
Joonestas	Andres Erit	Lehti: 1	MTR NR: EE0000094		
Vastasvõt	Meelis Braun	arhl-sõiduk:	LITSENTS: 619 MA		

Töö tiitelleht					
Harjumaa, Saue vald, Laagri küla Laagri mänguväljak ja Veskitammi pikkond			Töö nr. C 023 G 08	Mõõdistuse liik MKA - ALAPLAAN TEHNOVÕRKUDEGA	
Mõõdistas	Marek Priisko	Mõõt: 1:500	Kuupäev: 07.10.2008	OÜ GEOCHART Mustamäe tee 29-25 Tallinn-10616 tel. 56609222 e-mail: andres@ttmhaldus.ee	
Joonestas	Marek Priisko	Lehti: 2	MTR NR: EE0000094		
Vastasvõt	Meelis Braun	Lehti: 2	LITSENTS: 619 MA		

Muudatus	Kuupäev	Muudatuse nr.	Muudatuse sisu	Koostaja

ACTO CONSULT
Ü. O. Kuusemaa tee 15, 11621 Tallinn, ☎ Faks 6545 700, info@acto.ee, kodulehekülg: www.acto.ee, pank: SEB EUROPA AS Tallinn, kontokorrent: 10220056252018, reg. kood: 10201252, käibemaksukohustuslase number: EE100001781

Projekt koostatud vastavalt ehitusseadustiku ja ehitise ehitusloa taotlemise, ehitamise ja kasutamise korrale kehtivatele nõuetele

Veskitammi tn, Pääsküla jõe, Männimetsa põigi ja Kõltsari 2/III kinnistu vahelise ala detailplaneering
Saue vald, Laagri, Harjumaa

DP-04
08001-077-2

TEHNOVÕRKUDE PLAAN

1:500

Saue Vallavalitsus

Arhitekt:	Christa Pihelpuu	13.03.2009
Projektijuht:	Ellerin Vende	
Insener:	Vahur Kull	DP