

TINGMÄRGID

	PLANEERITAVA ALA PIIR
	KATASTRILÜKSUSE PIIR
	AUTOOLIKLUSE ALA
	KERGLIKLUSE ALA
	HALJASALA
	KRAAV
	TÄNAVAKIVI
	PLANEERITAV MAAPÄÄLNE HOONESTUSALA
	TEE KAITSEVÖÖND 50 m (Teeseadus § 13 ja § 36)
	PLANEERITAV HOONE KORRUSELISUSEGA
	MOODUSTATAVA KRUNDI POS. NR.

	VI	PLANEERITAV VEETORU
	KI	PLANEERITAV KANALISATSIOONITORU
	WI	PLANEERITAV 0,4 kV KAABELIINIDE TRASS
	GI	PLANEERITAV SIDE KAABITRASS
	LI	PLANEERITAV GAASTORUSTIK
	SI	OLEMASOLEV LITUMISKILP
	MI	OLEMASOLEV MADALPINGE KAABEL
	TI	OLEMASOLEV TÄNAVAVLUGUSTUSE KAABEL
	KI	OLEMASOLEV KÕRGEPINGEKAABEL (20kV)
	GI	OLEMASOLEV GAASTITRASS
	VI	OLEMASOLEV VEETORU
	KI	OLEMASOLEV KANALISATSIOONITORU
	SI	OLEMASOLEV SADEVEEKANALISATSIOON
	SI	OLEMASOLEV SIDELIINIDE TRASS

MÄRKUSED

* KÕIKIDEL TEHNOVÕRKUDEL ON TRASSI TELJEST KAITSEVÖÖND 1m

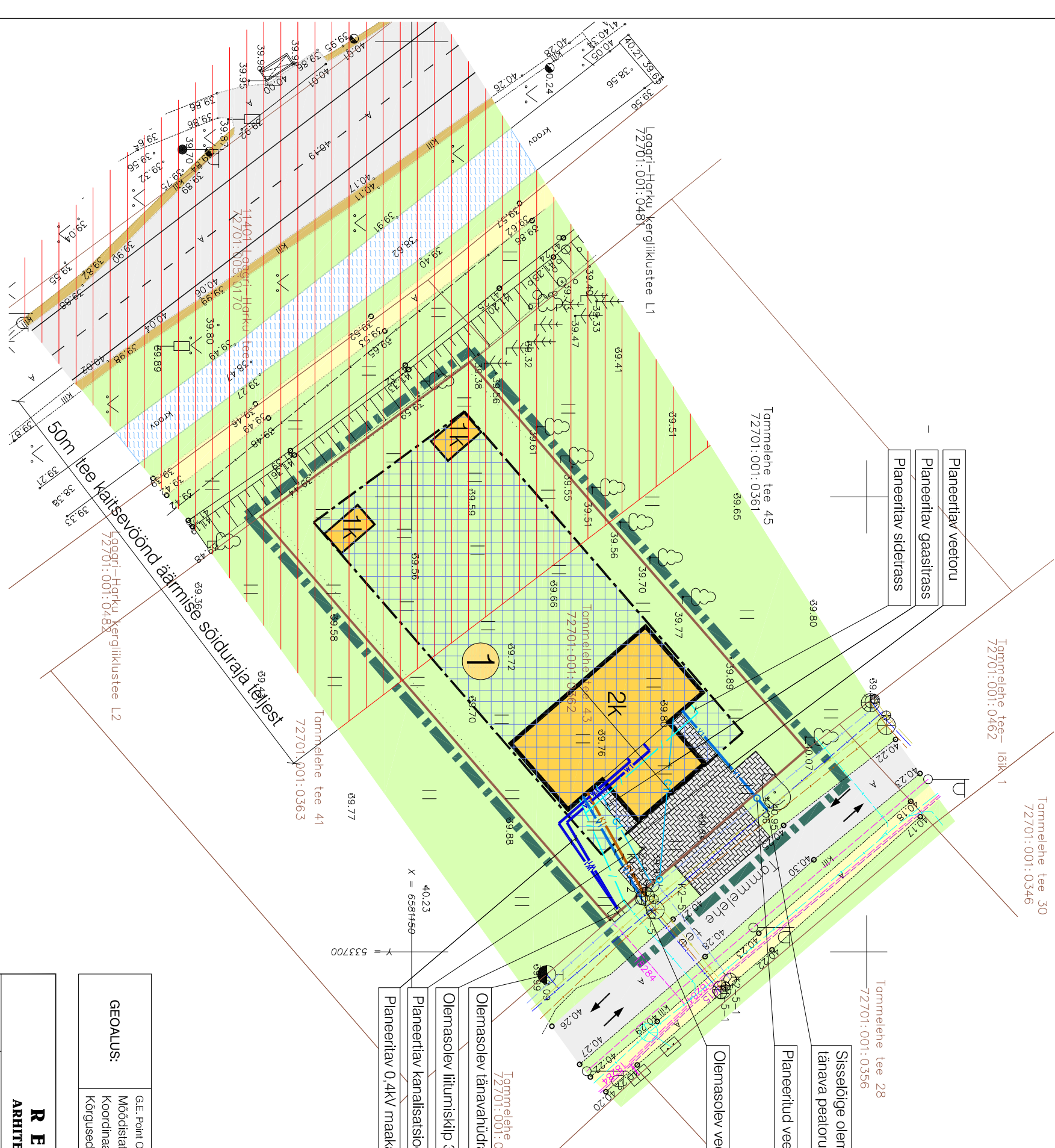

GEOALUS:	G.E. Point OÜ Möödristatud: Koordinaadid: Kõrgused:	töö nr 14-G138 7.05.2014.a. L-EST 97 SÜSTEEMIS BALTI SÜSTEEMIS
-----------------	--	---

RENTER ARHITEKTUURIBÜROO		Taillia:	OÜ Milt Arendus	Töö nr:	14105
Arhitekt:	Jüri Renter	Address:	Tammellehe tee 43	22.10.2014	
Projekteeris:	Enno Parker	Address:	Ailiku küla, Saue vald, Harjumaa	DP	
		Joonis:	DETAILPLANEERING	M 1:500	
			Tehnovõrkude koondpölan	GP-4	